

伊豆市子育てガイドブック 2024



# 育て育つ

伊豆市子育て奮闘中!



20th Anniversary

## 妊娠・出産・子育ての相談窓口

伊豆市子育て世代  
包括支援センター



安心して子育てができるよう、切れ目のないサポートをしていきます。

〒410-2413 伊豆市小立野 38-2

伊豆市役所健康福祉部子育て支援課

☎ 0558-72-9850





伊豆市の次世代育成支援は

## 「家族をつくり、子どもと親が ともに育ちあう、まちづくり」

を基本理念に進めています。

生まれてきた子どもが、それぞれの個性に合わせて家族とともに成長できるよう、家族だけではなく地域社会、行政機関、企業（事業所）がそれぞれの役割を担いながら、連携協力を図り、社会全体で子どもや子育て家庭を支援する、支え合いのまちづくりを進めています。

この「子育てガイドブック」は、これから子育てをされる人、現在子育てをされている人への情報誌として、出産、育児に関する情報、行政サービスの紹介、各種相談窓口などをできる限り分かりやすく掲載しました。

この冊子を身近なところにおいてご活用ください。

切れ目のない支援を  
イメージしよう！

# 妊娠 から子育てまで

具体的に、どのようなタイミングで支援を受けられるのか、  
その一部をご紹介します。

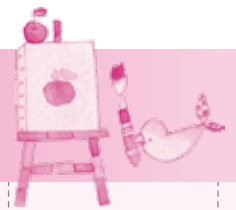

不妊・不育症  
治療費助成  
(P22)

妊婦健康診査 (P3)

児童手当 (中学まで)・こども医療費助成 (高校まで) (P9)

ごみ処理手数料減免 (2歳までのゴミ袋を一括支給) (P9)

通学費補助 (P20)

バス  
通学費  
補助

フッ化物塗布 (P11)

フッ化物洗口

しずおか子育て優待カード (P9)

妊娠

赤ちゃん  
誕生

生後  
1か  
月  
ごろ

生後  
2か  
月  
ごろ

生後  
4か  
月  
ごろ

生後  
7か  
月  
ごろ

生後  
8か  
月  
ごろ

生後  
10か  
月  
ごろ

1歳  
ごろ

1歳  
6か  
月  
ごろ

2歳  
ごろ

3歳  
ごろ

5歳  
ごろ

小学生

中学生

高校生

- ・産前・産後寄り添い事業 (P4)
- ・出産準備手当支給 (P4)
- ・出産応援ギフト支給 (P3)
- ・母子健康手帳交付 (P3)
- ・「妊娠届」の提出

- ・産前・産後のママ応援事業 (P5)
- ・出産祝い品プレゼント
- ・出産育児一時金支給 (P6)
- ・「出生届」の提出 (P6)
- ★**ココアラ教室 (母親・両親学級)**
- ・チャイルドシート貸出 (P13)
- ・チャイルドシート・ベビーカー購入補助 (P13)

- ・予防接種スタート (P11)
- ・子育て応援ギフト支給 (P9)
- ・赤ちゃん訪問 (保健師訪問) (P9)
- ・私立こども園入園可 (保育部) (P14)

接種費用  
を助成

- ・赤ちゃん訪問 (児童民生委員訪問) (P10)
- ・離乳食講習会 (5か月) (P10)
- ・4か月児健診 (P10)
- ・ブックスタート
- ・7か月児健康相談 (P10)

- ・修善寺東こども園入園可 (保育部)
- ・修善寺保育園入園可 (P14)
- ・10か月児健診 (P10)
- ・土肥 熊坂こども園入園可 (保育部) (P14)

- ・お誕生相談 (P10)
- ・1歳6か月児健診 (P10)
- ・2歳児歯科健診 (P10)
- ・2歳6か月児歯科健診 (P10)

- ★**5歳児健診**
- ・こども園 (教育部) 入園 (P14)
- ・3歳児健診 (P10) 児発 (P17)
- ・放課後児童クラブ (P21)

- ・歯科健診

親になる心の準備をサポート

## ★ココアラ教室 (P5)

妊娠中の生活や赤ちゃんのお世話など、  
パパ・ママと一緒に学びます。  
マタニティヨガや赤ちゃんのお風呂の  
入れ方、パパの妊婦体験などができる教室  
です。

## ●子育てモバイル

予防接種の情報を  
オーダーメイドで提供！  
子育て情報も！  
健診の記録や写真も一緒に  
アップ！！  
アプリになって使いやす  
くなりました！



## ★にじいろ子育て応援事業 (P7)

(産後ケア事業)

お母さんと赤ちゃんの生活リズムをつくる  
ため、助産院や医療機関でのショートステ  
イやデイケア、自宅での授乳指導や母乳ケ  
ア、育児相談など行ないます。

未就園のお子さんを連れて  
気軽に集い、交流ができる場所

## ●子育て支援センター事業 (P18)

支援員に相談したり、季節の行事など  
楽しいイベントも！

## ●地域子ども・子育て支援事業 (P15)

一時保育、延長保育、病後児保育、  
病児保育、休日保育

## ●障がいのあるこどもの子育て支援 (P24)

特別児童扶養手当、障害児福祉手当  
重度心身障害者 (児) 医療費助成

## ●ひとり親家庭への支援 (P23)

児童扶養手当、ひとり親家庭等医療費助成事業  
高等職業訓練促進給付金、自立支援教育訓練給付金

## ●ファミリー・サポート・センター事業 (P19)

## ★5歳児健診 (P10)

こども園等、子育て支援課、学校教育課、社会福  
祉課が年中児の健診を行ないます。  
小学校入学に向けて、親子で準備できるよう支援  
します。

## ●各種子育て相談

子育てに関することお気軽にご相談ください

◎育児、健康相談  
子育て支援課 ☎0558 (72) 9850

◎しつけや家庭に関する相談  
家庭児童相談室 ☎0558 (72) 9870

◎教育相談 学校教育課 ☎0558 (83) 5472  
または各学校

◎こども園・保育園に関する相談  
子育て支援課 ☎0558 (72) 9864 または各園

◎心理、言語、発達相談  
児童発達支援センター ☎0558 (73) 1160



## 1. 妊娠したら

- 子育て世代包括支援センター「にじいろ」…………… 3
- 母子健康手帳の交付 …………… 3
- 出産応援ギフト支給 …………… 3
- 妊婦健康診査 …………… 3
- 妊婦歯科健康診査(1回) …………… 4
- 出産準備手当 …………… 4
- 産前・産後サポート事業 …………… 4
- 産前・産後のママ応援事業 …………… 5
- コアラ教室(母親・両親学級) …………… 5

## 2. 赤ちゃんが生まれたら

- 出生届を出しましょう …………… 6
- 出産育児一時金 …………… 6
- 産婦健康診査 …………… 6
- 産後ケア(にじいろ子育て応援)事業 …………… 7
- 親子の絆づくりプログラム(BPプログラム) …………… 7
- こども医療費助成 …………… 8
- 児童手当 …………… 8
- しずおか子育て優待カード …………… 9
- ごみ処理手数料減免 …………… 9
- こんにちは赤ちゃん訪問(新生児・乳児訪問)…………… 9
- 子育て応援ギフト支給 …………… 9
- 赤ちゃん訪問(3か月児とその母親)…………… 10
- 乳児健診 …………… 10
- 離乳食教室 …………… 10
- ブックスタート …………… 10
- 幼児健診/歯科検診 …………… 10
- フッ化物塗布 …………… 11
- 予防接種 …………… 11
- 乳児健診・予防接種委託医療機関 …………… 12
- チャイルドシート・ベビーカー購入補助 …………… 13
- チャイルドシート貸出し …………… 13

### 3. 子育て支援の施設とサービス

○ こども園（教育部）	14
○ 保育園・こども園（保育部）	14
○ 地域子ども・子育て支援事業	15
○ 保育園・こども園一覧	16・17
○ 児童発達支援センター おひさま	17
○ 子育て支援センター事業	18
○ ファミリー・サポート・センター事業	19
○ 伊豆っ子未来応援金	19
○ 小学校・中学校・義務教育学校	20
○ 通学補助金交付制度	20
○ 放課後児童クラブ	21

### 4. 各種支援制度や手当

～妊娠を望むご夫婦をサポートします～

○ 不妊・不育症治療費助成	22
---------------	----

～子育て団体を応援します～

○ 子育て団体応援補助金	22
--------------	----

～ひとり親家庭への支援～

○ 児童扶養手当	23
○ ひとり親家庭等医療費助成事業	23
○ 高等職業訓練促進給付金	23
○ 自立支援教育訓練給付金	23

～障がいのあるこどもの子育て支援～

○ 特別児童扶養手当	24
○ 障害児福祉手当	24
○ 重度心身障害（児）者医療給付制度	24
○ 療育手帳	24
○ 身体障害者手帳	24

### 5. 各種子育て相談

○ 家庭児童相談室	25
○ 健康相談	25
○ 心理相談	25
○ 言語相談	25
○ 発達相談	25
○ 教育相談	25

### 6. 各種子育て講座・教室

○ 親子で行ける主な施設	26・27
--------------	-------



# 1. 妊娠したら

## 子育て世代包括支援センター『にじいろ』

妊娠・出産・子育ての相談窓口です。安心して子育てができるよう妊娠、出産、子育ての相談に保健師が応じ、関係機関と連携して切れ目のないサポートをしていきます。

**\* 場所** 子育て支援課（母子保健スタッフ） **\* 開設時間** 平日 8:30～17:15

## 母子健康手帳の交付

母子健康手帳は妊娠中の記録、分娩の経過、お子さんの成長の記録を記入する大切な手帳です。妊婦健康診査やお子さんの健康診査及び予防接種などの際に必要となります。

母子健康手帳をもらうには

**\* どこで** 子育て支援課（修善寺生いききプラザ2階）

**\* 受付時間** 月曜日 9:00～12:00 / 木曜日 13:30～17:00

**\* 持ち物** ・医療機関から交付された「妊娠届出書」 ・マイナンバーカード ・印かん  
・本人確認書類（マイナンバーカードをお持ちの人は不要）

(1) 運転免許証、パスポートなど顔写真つきのもの1点 (2) 健康保健証、年金手帳など2点



## 出産応援ギフト（出産応援給付金）

**\* 対象者** 母子手帳の交付を受けた人 **\* 支給額** 赤ちゃん（胎児）一人につき50,000円

**\* 持ち物** 印かん、振込先の口座がわかるもの（妊婦さん本人の口座）、出産応援ギフト申請書兼請求書（母子健康手帳交付時にお渡しします。）

## 妊婦健康診査

妊娠中は体調の変化が起こりやすくなります。定期的に妊婦健康診査を受けましょう。安心して出産していただくことができるよう、妊婦健康診査費用を助成するための受診票を母子健康手帳とともに交付しています。

**\* 受診票の回数** 基本健診14回分、超音波検査4回、血液・血算・GBS検査 各1回

**\* 受診の目安** ・妊娠23週頃まで…4週間に一回を目安に健診を受けましょう

・妊娠35週頃まで…2週間に一回を目安に健診を受けましょう

・妊娠36週～出産まで…1週間に一回を目安に健診を受けましょう

●他の市町村で母子健康手帳の交付を受けて、伊豆市へ転入された場合

妊娠週数に応じた回数の受診票を交付します。

**\* 持ち物** 母子健康手帳及び母子健康手帳別冊（受診票）

●里帰り出産等で県外で妊婦健康診査を受ける場合 受診前に申請してください。

●多胎妊娠の場合 健診費用5回分（1回4,010円上限）を追加助成します。

●出産予定日以降に妊婦健康診査を受けた場合 健診費用2回分（1回4,010円上限）を助成します。

**\* 申請先** 子育て支援課・各支所



## 妊婦歯科健康診査（1回）

妊娠中はむし歯や歯周病にかかりやすくなります。安定期の妊娠中期頃に歯科健診を受けましょう。また、歯周病は感染症ですので、配偶者も受けることができます。受診票は母子健康手帳とともに交付します。

### 歯科検診実施医療機関（伊豆市指定歯科医院）

医療機関名	住所	電話
もり歯科クリニック	柏久保 523-10	0558-74-0648
石井歯科医院	柏久保 1302	0558-72-0137
遠藤歯科医院	小立野 5-19	0558-72-0186
宮内歯科医院	大平 160-13	0558-72-6010
あぶの歯科	修善寺 26	0558-72-0628
柿宇土歯科医院	修善寺 763-1	0558-72-7676

医療機関名	住所	電話
池原歯科医院	城 57-6	0558-83-1660
フジ歯科医院	城 61-7	0558-83-2250
モリタデンタルクリニック	八幡 256-2	0558-75-2222
つちや歯科医院	湯ヶ島 208-1	0558-85-1771
小長谷歯科医院	土肥 2765-11	0558-98-2030

※市外指定歯科医院についてはお問い合わせください。

## 出産準備手当【伊豆市独自の手当です】

妊娠、出産には赤ちゃんの身の回り品などたくさんの準備が必要です。また、産科への通院に伴う交通費等もかかります。そのため、安心して産み、育てられるよう、手当を支給しています。

### \*対象者

- ・妊娠 22 週を迎えた人
- ・出産まで母が伊豆市内に住民登録のある人または見込みの人

\*支給額 赤ちゃん（胎児）一人につき 100,000 円

\*申請期間 妊娠 22 週以降、出産後 14 日以内

\*提出先 子育て支援・各支所

### \*持ち物

- ・母子健康手帳 ・ 出産準備手当申請書（母子健康手帳交付時にお渡ししています。）
- ・妊娠中の人へアンケート
- ※妊婦さん本人以外の口座に振り込む場合は、委任状が必要です

## 産前・産後寄り添い事業

妊娠中の困りごとや育児に関する困りごと、不安などについて妊娠中から産後まで、担当助産師（桃太郎助産院）が伴走支援を行います。

### \*対象者

伊豆市民で、妊娠・出産・子育てに不安を抱え、身近に相談できる人がいない人で、下記のいずれかに該当する人

- (1) 妊婦またはその家族
- (2) 産後 12 か月までの産婦またはその家族

\*実施方法 ・訪問型…自宅を訪問し、相談に対応  
・通所型…公共施設等を活用し、個別に相談に対応

\*申込方法 「伊豆市産前・産後寄り添い事業利用申請書」を子育て支援課へ提出してください。

## 産前・産後のママ応援事業

産前産後のお母さんの家事や育児をサポートします。初めての育児で不安、産前産後の心身の不調、家族の協力が得られないなど、サポートが必要なお母さんは、お気軽にご相談ください。

### \*内容及び対象者

	対 象	内 容
家事サポート訪問	妊婦～産後 12 か月	ヘルパー訪問による家事サポート
育児サポート訪問	産後 12 か月まで	助産師訪問による育児サポート
お弁当（昼食）配達	妊婦～産後 3 か月	お弁当（昼食）配達
赤ちゃん一時預かり	産後 6 か月まで	助産院での赤ちゃん一時預かり

利用できる条件・回数や利用者負担額などの詳細は、子育て支援課までお問い合わせください。

### \*申込み方法

現在の困りごとや希望するサポートを、子育て支援課保健師にご相談ください。利用サービスを調整し、『伊豆市産前産後ママ応援事業利用申請書』を子育て支援課に提出してください。

## コアラ教室（母親・両親学級）

出産予定日の近いプレママ、プレパパと一緒に赤ちゃんを迎える準備として母親・両親学級を開催しています。

- \* 内 容
- 第1回 マタニティヨガ
  - 第2回（両親学級）お産について知ろう・沐浴実習・パパの妊婦体験  
栄養相談

- \* 会 場 修善寺生きいきプラザ

問合せ先 子育て支援課 72-9850

## 産前産後期間の国民健康保険税減免について

### \*対象者

- ・ 出産予定の国民健康保険被保険者の方（妊娠 85 日以上の出産者）

### \*免除対象の保険税

国民健康保険税の所得割額と均等割額のうち、出産被保険者の出産予定月（または出産月）の前月から翌々月の期間相当分（単胎4か月、多胎は6か月）が減額されます。

### \*届出に必要な書類

国民健康保険税減免届出書、本人確認書類と国民健康保険証、世帯主および出産される方のマイナンバーカード、母子健康手帳等予定日が確認できるもの等

問合せ先 市民課 72-9858



## 2. 赤ちゃんが生まれたら

出産後の手続きには期限がありますので、次の順に手続きしましょう。

### 出生届

赤ちゃんが生まれた日を含めて14日以内に届出をしてください。

ただし、14日目が市役所の休日に当たる場合は、その休日の翌日までとなります。

- \* 届出人 特別な場合を除き父または母
- \* 届出地 本籍地・住所地・出生地いずれかの市町村
- \* 届出に必要なもの 出生証明書・母子健康手帳

問合せ先 市民課 72-9855

### 出産育児一時金

妊娠12週後に出産（流産・死産含）した場合、出産した人が加入している健康保険（国民健康保険・社会保険・共済組合等）から、赤ちゃんひとりにつき50万円支給されます。

※ただし産科医療保障制度に未加入の医療機関での出産の場合は48万8,000円となります。

- \* 申請方法 出産をする医療機関の窓口で、「出産育児一時金の直接支払制度」の合意の手続きをしてください。

（医療機関等が妊婦等に代わり出産育児一時金の請求・受領を行なうため、出産される際に窓口において多額の出産費用を支払う必要がなくなります。出産費が50万円未満の場合は、50万円と出産費の差額分の支給のご案内をします。）

問合せ先 伊豆市国民健康保険に加入している人……市民課 72-9856  
社会保険・共済組合等に加入している人…勤務先等にお問合せください。

### 産婦健康診査

産婦健康診査を実施し、産後の初期段階に母子に対する支援をしていきます。

出産後、母子ともに健やかに安心して子育てができるよう、産婦健康診査費用を助成するための受診票を母子健康手帳とともに交付しています。

- \* 受診票の回数 2回分
- \* 受診の目安 ・1回目…概ね産後2週間 ・2回目…概ね産後1か月
- 里帰り出産等で県外で産婦健康診査を受ける場合  
受診前に申請してください。
- \* 申請先 子育て支援課・各支所

### 伊豆市「子育てモバイル」 まずは登録を！

ブラウザ版はこちら▼

<http://izu.city-hc.jp/>

アプリはこちら▼



Google Play



App Store

- ・アプリができました！プッシュ通知でも情報をお届けします。
- ・予防接種スケジュールをオーダーメイドでお知らせするので打ち忘れ防止に役立ちます。
- ・身長と体重を入力すると自動でグラフ化され、写真も一緒にアップできます。
- ・子育て中に知りたい伊豆市の情報をまとめて掲載しています。

## 産後ケア(にじいろ子育て応援)事業

お母さんと赤ちゃんの生活リズムをつくるため、医療機関や助産院、自宅において助産師による母子のケアや授乳相談・育児相談などが受けられます。

**\*対象者** 出産後（退院後に限る）のママとそのお子さん（12か月未満）  
（宿泊型の利用は6か月未満）で、下記のすべてに該当する人

- (1) 伊豆市民
- (2) お母さんの体調や育児に不安がある人
- (3) 赤ちゃん、お母さんともに医療行為の必要がない人

※ただし、医療行為の必要な人は利用できません。

**\*利用できる施設・費用など** ( ) 内は下記医療機関で出産した人のみ利用可

- ・ 桃太郎助産院（伊豆市日向670-1）・小田原レディースクリニック  
（田中産婦人科医院・上山レディースクリニック・かぬき岩端医院）

※里帰り等で上記以外で希望の方はご相談ください

種別	宿泊型	日帰り型		訪問型
	医療機関・助産院に宿泊 (1泊2食)	4時間以上 (昼食あり)	4時間未満	4時間未満
利用者負担額	1泊2日 3,000円	2,000円	1,000円	1,000円
利用日数	合計10日(10回)まで			

### \*産後ケアの内容

- ・ ママケア（健康状態のチェック、産後の生活のアドバイス、心身のケア）
- ・ 母乳ケア、授乳相談
- ・ 赤ちゃんケア（健康状態のチェック、体重、栄養などのチェック）
- ・ 育児相談、授乳・沐浴などの育児指導

### \*申込み方法

- ・ 現在の困りごとや、ご希望のケアを子育て支援課保健師にご相談ください。利用日時を予約し、『伊豆市産後ケア事業利用申請書』を子育て支援課へ提出してください。

## 親子の絆づくりプログラム (BPプログラム)

0歳の子どもを初めて育てているお母さんを対象に「仲間づくり」「育児不安の軽減」「子育て知識の学習」の機会を提供するため、仲間・絆・学びのプログラムを行なっています。

**\*回数** 1クール4回

- \*内容**
- 1回目 子育てをしていて、聞いてみたいこと、困っていること、心配なこと
  - 2回目 私が普段、どんな1日を過ごしているか振り返ってみる
  - 3回目 赤ちゃんはどんなときに喜ぶのかな？泣くのかな？
  - 4回目 心の健康ってなあに？

## 親子の絆づくりプログラム (にこにこ子育て講座)

0歳の2人目以降のお子さんを育てているお母さんを対象にしたプログラムです。

**\*回数** 1クール4～5回

## こども医療費助成

こどもが安心して医療機関に受診できるよう医療費を助成しています。受診時は、受給者証と健康保険証と一緒に窓口で提示してください。また、「お薬手帳」もご持参ください。

- \* **対象者** 伊豆市に住所がある高校生相当年齢までの人
- \* **内容** 入院・通院による保険診療分の医療費と入院時食事療養費を助成  
※ 定期健診や入院中のおむつ、容器代等保険適用外のもの是对象外です。
- \* **届出が必要なとき**
  - ・ 住所・氏名が変わったとき
  - ・ 加入している健康保険証に変更があったとき
  - ・ 受給者証を紛失したとき など

### \* 注意事項

・ 医療保険（国民健康保険や社会保険等）の加入者でなければ受けられません。  
（無保険の期間に医療を受けた場合は、全額自己負担となりますのでご注意ください。）

- \* **受給者証を使用できなかった場合**（県外受診・提示忘れ・補装具の作成など）  
「医療費助成金」の申請をしてください。後日、保険適用分の医療費を支払います。

### ○申請に必要な持ち物

・ 領収書（証）（受診されたお子さんの名前・受診日・保険の診療点数・医療機関の証明が記載されたもの）・振込口座のわかるもの・医師の診断書（補装具のみ）・健康保険組合から発行された保険給付に関する決定通知（補装具、全額負担した場合）

※ 医療を受けた日から1年以内です。後日、保険適用分の医療費を支払います。

**問合せ先** 子育て支援課 72-9864

## 児童手当

- \* **手続き** お子さんの出生・転入などにより伊豆市に住民登録された人は、子育て支援課・各支所で手続きしてください。

### \* 申請に必要な持ち物

・ 請求者（生計維持者）の健康保険証・請求者名義の預金通帳・請求者及び配偶者のマイナンバーがわかるもの・請求者の本人確認書類（免許証等）

※ 養育者、別居監護による請求の場合は、別途提出していただく書類があります。

	支給対象	支払日	所得上限	手当月額
令和6年 9月分まで	中学3年生まで	2月・6月・10月の10日 (各々の前月分までを支給)	あり	・ 3歳未満 一律：15,000円 ・ 3歳～小学校終了まで 第1子、第2子：10,000円 第3子以降：15,000円 ・ 中学生 一律：10,000円 ・ 所得制限以上 一律：5,000円
令和6年 10月分以降 (予定)	高校生年代まで	偶数月の10日 (各々の前月分までを支給)	なし	・ 3歳未満 第1子、第2子：15,000円 第3子以降：30,000円 ・ 3歳～高校生年代 第1子、第2子：10,000円 第3子以降：30,000円

**問合せ先** 子育て支援課 72-9864

## しずおか子育て優待カード

18歳未満のこどものいる「子育て家庭」と妊娠中の人に、「地域ぐるみの子育て支援」「親子のふれあい」など、温かな心の通い合いをめざして、しずおか子育て優待カードを配布しています。

- \* **利用方法** 買い物や飲食などの際に、このカードを協賛店舗で提示すると、お店が定めた「応援サービス」が受けられます。(こども同伴が条件です。妊娠中の方は母子健康手帳を提示してください。)
- \* **配布場所** 子育て支援課
  - ・協賛店舗は、下記のステッカーを表示しているお店です。
  - ・特典・優待サービスは、協賛店舗の善意と協力によって行なっています。
  - ・2016年より全国共通展開の事業となり、他県でもサービスが受けられるようになりました。
  - ・協賛店舗およびサービス内容は、随時変更されますので詳細については、しずおか子育て優待カード事業のホームページを参照してください。

<http://www.pref.shizuoka.jp/kousei/ko-130/>

**問合せ先** 子育て支援課 72-9870

[yuutai.html](#)

しずおか子育て優待カード▶



▶ 全国共通ロゴマーク



## ごみ処理手数料減免

2歳児未満の乳幼児がいる世帯に、市の指定ごみ袋を支給します。

- \* **内容** 1か月10枚とし、申請日現在の年齢(月齢)に応じて、子ども1人につき満2歳までの分を一括支給します。(30ℓまたは20ℓ最大で240枚)
  - 2人目1月10枚x24か月=240枚+60枚=300枚
  - 3人目以降1月10枚x24か月=240枚+120枚=360枚

### \* 申請に必要な持ち物

- ・印鑑 ・おさんの誕生日がわかるもの(母子健康手帳・健康保険証・こども医療費受給者証等)
- ・第2子以降であることがわかるもの

**申請・問合せ先**

環境衛生課	72-9857	中伊豆支所	83-1111
天城湯ヶ島支所	85-1111	土肥支所	98-1111

## こんにちは赤ちゃん訪問(新生児・乳児訪問)

生後1~2か月の赤ちゃんを、保健師が訪問します。

赤ちゃんの発育やお母さんの心と身体のことなど、お気軽にご相談ください。

**問合せ先** 子育て支援課 72-9850

## 子育て応援ギフト(子育て応援給付金)

- \* **対象者** 出産した人(または養育者) \* **支給額** 赤ちゃん一人につき50,000円
- \* **持ち物** 印かん、振込先の口座がわかるもの、子育て応援ギフト申請書兼請求書(こんにちは赤ちゃん訪問時にお渡しします。)

## 赤ちゃん訪問(生後3か月～6か月のお子さんがいるご家庭)

地域の身近な相談者である民生委員、主任児童民生委員が訪問し、新生児の誕生をお祝いします。

**問合せ先** 伊豆市社会福祉協議会 83-3013

## 乳児健診(4か月児・10か月児)

母子健康手帳と同時に交付した受診票を使用して委託医療機関で受診。(P.12参照)

### \*対象

4か月児健診…満4か月～6か月になる前日まで

10か月児健診…満10か月～1歳になる前日まで

## 離乳食教室

離乳食の進め方・バランスのよい食生活の大切さを知っていただくとともに、保護者同士の交流の場を提供します。

- \*対象
- ・らくらく離乳食講習会…5か月児
  - ・7か月児健康相談…7か月児
  - ・お誕生相談…1歳児

**問合せ先** 子育て支援課 72-9850



## ブックスタート

絵本をとおして、赤ちゃんと家族が心触れ合う時間を持ち、読書や読み聞かせの楽しさを体験してもらうために絵本をプレゼントします。

- \*対象 7か月児(7か月児健康相談の会場で絵本の読み聞かせを行い、絵本と資料をお渡しします。)

**問合せ先** 修善寺図書館 72-9868

## 幼児健診 / 歯科健診

幼児の成長・発育・発達の確認をすることで、疾病の予防・早期発見をするとともに、保護者に適切な指導と育児支援を行ないます。

- \*対象 1歳6か月児・2歳児・2歳6か月児・3歳児・5歳児(年中児)

\*会場

- ・修善寺生きいきプラザ

- ・土肥支所 ※土肥地区在住の幼児を対象に4か月に1回(5月、9月、1月)実施します。

- ・5歳児健診の会場は各園又は生きいきプラザ

**問合せ先** 子育て支援課 72-9850

## フッ化物塗布

幼児のむし歯を予防するものです。

\*対象 1歳6か月健診以降～こども園・保育園の年少まで。3か月ごとに受けられます。

\*会場 ・健康相談と同日に行なっています。

・修善寺生きいきプラザ	原則毎月第4火曜日	8:40～11:00
	毎月第2月曜日	15:00～16:00
・中伊豆ふれあいプラザ	原則隔月第3金曜日	8:40～11:00
・土肥支所	原則隔月第4水曜日	8:40～11:00
	土肥地区幼児健診後	14:30～15:00

\*持ち物 フッ化物塗布カード

問合せ先 子育て支援課 72-9850

## 予防接種

予防接種はお子さんを病気から守り、感染症の流行を防ぐために行なうものです。お子さんの体調のよいときに接種しましょう。

年齢に応じて受ける予防接種があり、麻しん風しん混合（MR）2期・日本脳炎2期・二種混合・子宮頸がんワクチンは個別通知しています。

詳しくは「母子保健事業のご案内」をご覧ください。

\*持ち物 母子健康手帳・予診票

### 予防接種一覧

	接種回数
ロタウイルスワクチン	ワクチンの種類により2回又は3回
四種混合	1期初回3回・1期追加1回
ヒブワクチン	初回3回・追加1回
小児用肺炎球菌	初回3回・追加1回
B型肝炎	3回
BCG	1回
麻しん風しん混合（MR）	1期1回 / 2期1回
水痘	初回1回・追加1回
日本脳炎	1期初回2回 / 1期追加1回 / 2期1回
二種混合	1回
子宮頸がんワクチン	3回

※令和6年4月～五種混合

※予防接種委託医療機関は別表を参照（P 12）

※五種混合…令和6年4月から開始。対象者には個別にご案内します。



## 乳児健診・予防接種委託医療機関

\* 事前に予約が必要です。詳細は電話予約時にお問合せください。

(下記以外の医療機関で受診を希望される場合は子育て支援課までお問い合わせください)

医療機関	住所	電話番号	4・10か月児	予防接種	乳児健診・予防接種可能日等
伊豆赤十字病院	伊豆市小立野 100	0558 72-2148	○	○	電話予約受付時間：月～金曜日 11:00～16:00（祝日除く）
紀平クリニック	伊豆市柏久保 503-1	0558 72-5521	×	○	月～土曜日（木曜日休診） 9:00～11:30・14:30～16:30
今野医院	伊豆市八幡 213-2	0558 75-7050	○	○	月～金曜日（水曜日休診） 8:30～11:30・15:00～16:30 土曜日 8:30～11:30・15:00～16:30
中島病院	伊豆市松ヶ瀬 75	0558 87-0333	○	○	電話予約受付時間 月～金 12:30～16:00（祝日除く） 健診・予防接種 月～土曜日 8:30～
加藤内科	伊豆市土肥 446-21	0558 98-0012	○	○	月・金曜日 9:00～11:30・14:00～16:00
順天堂大学附属静岡病院	伊豆の国市長岡 1129	055-948 3111	○	○	乳児健診 火・木曜日午後診察 予防接種 水曜日午後診察 電話予約受付時間 平日 9:00～11:00・ 15:00～16:00 土曜日 9:00～11:00（第2土曜日を除く）
伊豆長岡小児クリニック	伊豆の国市中 894-4	055-949 1321	○	○	予防接種 月～土曜日 乳児健診 木曜日
おりた内科小児科	函南町仁田 33-9	055-978 7622	○	○	木・土曜午後休診 当日にご希望の方もお問合せください。
函南平出クリニック(小児科)	函南町塚本 952-24	055-978 1366	○	○	乳児健診 水・木曜午前診察 予防接種 月～土曜日 接種1週間前より インターネットで予約可能です。 (当日電話予約でも可)

## チャイルドシート・ベビーカー購入補助

チャイルドシートまたはベビーカーを購入した場合、購入金額の一部を申請により補助します。

### \*対象

- ・伊豆市に住所があり、市内に在住している親子
- ・6歳未満の乳幼児のために購入したチャイルドシートまたはベビーカー
- ・補助は、対象児1人につきチャイルドシートまたはベビーカーのどちらか1台
- ・補助額は、購入金額（上限1万円）となります。（100円未満の端数切り捨て）  
※お子さんが生まれてからの申請になります。  
※新品購入品に限ります。（個人売買不可）

### \*手続きに必要なもの

- ・運転免許証または個人番号カード ・母子健康手帳 ・印鑑
- ・購入したときの領収証（購入後から半年以内で、購入日・購入先・購入者・購入品・購入金額が分かるもの）
- ・振込先のわかるもの（申請者と同じ名義のもの）

**問合せ先** 伊豆市社会福祉協議会 83-3013

## チャイルドシート貸出

乳児のいる家庭へチャイルドシートを貸出することにより、経済的負担の軽減を支援します。

### \*対象

- ・伊豆市に住所があり、市内に在住している伊豆市社協会員の親子に貸出します。  
※会員にはいつでも登録できます。（年会費500円）  
※乳児一人に対し1台の貸出しとし、対象となる乳児にチャイルドシートがすでにある場合には貸出しすることはできません。

**\*貸出受付** 出産予定月3か月前より貸出します。

**\*貸出期間** 貸出し日の翌月初日から2年間

**\*費用** 返却後のクリーニング代（2,800円）

※申請時にお支払いいただきます。

**\*持ち物** 運転免許証・母子健康手帳・印鑑・クリーニング代

**\*その他** 里帰り出産や帰省等で一時的にチャイルドシートが必要になった祖父母のために、一時貸出（期限：2か月）も行なっています。

**貸出場所・問合せ先** 伊豆市社会福祉協議会

本所・・・八幡33-1 83-3013（中伊豆保健福祉センター内）

修善寺支所・・・本立野531-1 72-8508（城山活動支援センター内）

天城湯ヶ島支所・・・湯ヶ島161-1 85-1199（伊豆市役所天城湯ヶ島支所内）

土肥支所・・・土肥670-2 98-0294（伊豆市役所土肥支所2階）



## 3. 子育て支援の施設とサービス

### こども園（教育部）

こども園（教育部）は、学校教育法に基づく教育施設で3歳から小学校に入るまでのこどもを保育します。

また、毎日の生活習慣を身につけ、友達との関わりを通して集団生活での社会性を学びます。

**\*対象** 満3歳から就学前までのこども

**\*手続き**

○4月入園の場合 前年の11月頃に募集します。（「広報伊豆」でお知らせします）

○5月以降入園・転入の場合 入園希望の前月15日（休日の場合は前開庁日）までに申し込みをしてください。

**\*給食費** 主食費 500円/月  
副食費 3,100円/月

**\*申込書** 子育て支援課・こども園にあります。

《預かり保育》

こども園に在園している園児で、保護者が希望する場合、通常教育時間終了後から18時30分までの間で保育します。（有料）

**問合せ先** 子育て支援課 72-9864  
各園

### 保育園・こども園（保育部）

保護者の就労、母親の出産、保護者の病気、病人の看護等の理由により、家庭で乳幼児を保育できない場合に年齢や発達段階に応じて保育を行なう場です。

**\*対象** 「保育が必要な事由」に該当すること

（例）就労（月64時間以上）・就学・妊娠・出産・求職活動中 等

**\*手続き**

○4月入園の場合 前年の11月頃から募集します。（「広報伊豆」にてお知らせします）

○5月以降入園・転入の場合 入園希望の前月15日（休日の場合は前開庁日）までに申し込みをしてください。1月から3月入園希望の場合は12月15日（休日の場合は前開庁日）が締切となります。

定員に余裕のある場合、申込の翌月1日が入園日となります。

**\*保育料（0～2歳児）**

保護者の所得（市民税所得割）状況により決定します。第2子以降は無料になります。

**\*給食費（3～5歳児）** 主食費 500円/月 副食費 4,500円/月  
土曜日の給食費・間食代は別料金です。

※低所得者、第3子以降は副食費および土曜給食費免除

**\*申込書** 子育て支援課・こども園・保育園にあります。

**問合せ先** 子育て支援課 72-9864  
各園

## 地域子ども・子育て支援事業

### 一時保育

保護者の一時的な就労・病気や冠婚葬祭・リフレッシュ等の理由により家庭で保育ができない場合、一時的にお子さんを預かります。(週3日以内、月15日以内)

\*利用料及び給食費 各園へ問合せ

\*実施園 市内全園で実施

問合せ・申込先 各実施園

### 延長保育

通常の保育時間内にお迎えができないお子さんを、最長18時30分まで延長し預かります。(認定こども園あゆのさと19時まで)

\*利用料 有料

\*実施園 市内全園で実施

問合せ・申込先 各実施園

### 病後児保育

乳幼児・児童(満6か月から小学校3年生まで)が病気の回復期にあって、集団保育の困難な期間一時的に預かります。

\*対象疾患 風邪・外傷性疾患など。体温が37.5度以上あるときや、感染症の場合はお預かりできません。

\*利用料 1人1日

前年度市民税課税世帯	2,000円
前年度市民税非課税世帯	1,000円
生活保護世帯	0円
伊豆市民以外	2,500円

※私立園に関しては直接お問い合わせください

実施・申込先 認定こども園あゆのさと(私)72-1740・あまぎ認定こども園(私)85-2030  
ながいず認定こども園(私)75-2810 修善寺東こども園(72-1404)

### 病児保育

当面病状の急変は認められないが、病気が回復していない乳幼児・児童(満6か月からおおむね10歳まで)を預かります。登録が必要となります。

\*対象疾患 風邪・発熱・インフルエンザ・水ぼうそうなど

\*利用料 1人1日

伊豆市民	前年度市民税課税世帯	2,000円
	前年度市民税非課税世帯	1,000円
	生活保護世帯	0円
	伊豆市民以外	2,500円

\*実施場所 伊豆市病児保育室「うりぼう」(小立野36-1ベルメゾン)

問合せ・申込先 修善寺東こども園 72-1404

### 休日保育

保護者が仕事のため家庭で保育できない時に指定された保育施設(修善寺東こども園・土肥こども園)で保育するものです。登録が必要となります。

問合せ・申込先 各園

# 伊豆市内こども園 保育園

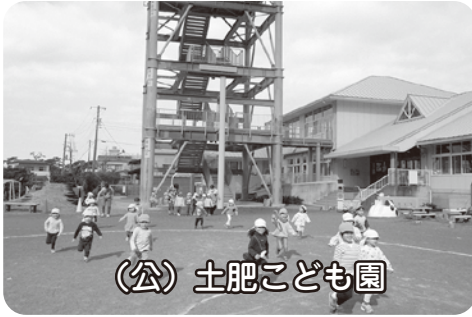

(公) 土肥こども園



(公) 修善寺東こども園



(公) 熊坂こども園



(私) なかいず認定こども園



(私) 修善寺保育園



(私) 認定こども園あゆのさと



(私) あまぎ認定こども園

## 保育園・こども園一覧

No.	保育園名	所在地	定員	電話番号	開所時間		乳児	給食		地域子ども・子育て支援事業			
					月～金	土		3歳未満児 主食と副食	3歳以上児 主食と副食 (有料)	延長 ～18:30	一時	子育て支援センター	病後児
<b>私立 保育園</b>													
1	修善寺保育園	修善寺 3230-1	40	72-1748	7:00～18:00	8か月	○	○	○	○ (1歳～)	○		
<b>公立 こども園</b>													
2	熊坂こども園	熊坂 426	101	72-1741	7:00～18:00	12か月	○	○	○	○ (1歳～)			
3	修善寺東こども園	加殿 22-1	150	72-1404		8か月	○	○	○	○ (1歳～)	○	○	
4	土肥こども園	土肥 665-26	75	98-0228		12か月	○	○	○	○ (1歳～)	○		
<b>私立 こども園</b>													
5	認定こども園 あゆのさと	柏久保 1309	135	72-1740	7:00～18:00	2か月	○	○	19:00 まで	○ (6か月～)	○	○	
6	あまぎ認定こども園	月ヶ瀬 408-1	85	85-2030		2か月	○	○	○	○ (1歳～)	○	○	
7	なかいず認定こども園	八幡 282-1	111	75-2810		2か月	○	○	○	○ (1歳～)	○	○	

## 児童発達支援センター おひさま

お子さんの成長、発達についての心配なこと、不安なことへの相談を行なうとともに、個々の課題に合わせて個別や小集団での支援を行ないます。

- \*所在地 加殿 22-1
- \*通園 1日10名
- \*開所時間 8:15～17:00
- \*対象 就学前（相談は年齢要件はありません）

問合せ・申込先 伊豆市児童発達支援センター おひさま 73-1160



## 子育て支援センター事業

乳幼児等のお子さんを連れ親子で気軽に集い、語り合い、情報交換や交流を図る場所です。託児所や放課後児童クラブではありません。

子育て支援員による相談や手遊び、読み聞かせ、季節の行事体験等も実施しています。

センター名	実施場所	電話番号	開所日	時間	支援員の有無
子育て支援センター 「のびのび広場」	修善寺保育園	72-1748	月～金	9:00～15:00	○
子育て支援センター 「すいすい」	認定こども園あゆのさと	72-1740			○
子育て支援センター 「いないいないばあ」	あまぎ認定こども園	85-2030		9:30～15:00	○
原保子育て支援センター 「ちびっこサロンわらば」	元原保保育園	83-0116		9:30～14:30	○
にこにこフロア	土肥こども園	98-0228		9:00～11:30	○
子育て支援センター 「ひよこくらぶ」	なかいず認定こども園	75-2810		9:00～12:00 13:00～15:00	○
わんぱく広場	修善寺東こども園	72-1404		9:30～11:30	○ (月・金)
湯ヶ島子育て支援センター 「あいあいキッズ」	天城湯ヶ島支所	85-0406	月～金 9:00～15:30 第2・4土 10:30～15:30	○ (火・木・ 第2・4土) ※小学生可	

※都合により、日程を変更する場合があります。ご了承ください。祝日はお休みです。

### 《こども園園庭開放》

未就園児とその保護者の人に園庭を開放しています。お子さんを連れて気軽に遊びにお出かけください。

\*時 間 9:30～11:30

\*実施園 熊坂こども園 毎週水曜日

問合せ先 実施園

## ファミリー・サポート・センター事業

乳幼児や小学生などのお子さんを持つ子育て中の人で、「子育てを援助してほしい人」と「子育てを援助できる人」が会員になり、地域の中で助け合いながら子育てしていく活動です。

**\* 次のようなときに利用できます。**

- ・ こども園・保育園・放課後児童クラブなどへの送迎・帰宅後の預かり
- ・ 急な用事や保護者の病気・通院による預かり・美容院などの保護者のリフレッシュのための預かり

**\* おねがい会員（依頼会員：援助してほしい人）**

- ・ 市内在住で0歳から小学校6年生までの児童の保護者

**\* まかせて会員（提供会員：援助できる人）**

- ・ 市内在住の人
  - ・ 自宅でお子さんを預かることができる人
  - ・ 子育ての経験を生かし、子育て中のパパ・ママを応援したい人
- ※提供会員の人には、講習を受けていただきます。**

**\* どっちも会員** ・ 依頼と提供のどちらにも登録する人

**\* 利用料金**

- ・ 平日 7:00～19:00 1時間 600円
- ・ 上記以外の時間および土日・祝日 1時間 700円

**問合せ先** 伊豆市ファミリー・サポート・センター（子育て支援課） 72-9870

## 伊豆っ子未来応援金

小学校1年生相当の児童に対して、応援金を支給します。（支給要件あり）

**問合せ先** 子育て支援課 72-9850



## 小学校・中学校・義務教育学校

市内には6校の小学校と3校の中学校と1校の義務教育学校があり、住所により通学する学校を指定しています。

※入学通知書は入学前の1月下旬までに、各保護者あてに郵送されます。転居予定、私立学校あるいは指定校とは異なる学校に就学を希望する場合は、速やかに学校教育課にご連絡ください。

※特別支援学級の通学区は下記とは異なりますので、お問い合わせください。

**問合せ先** 学校教育課 83-5472

### 小学校

学校名	所在地	電話番号	通学区
修善寺小学校	修善寺 3244-1	72-0024	修善寺（横瀬を除く。）、大沢（藤ヶ平）、堀切（ニュータウン）
熊坂小学校	熊坂 708-3	72-1116	大沢（藤ヶ平を除く。）、堀切（ニュータウンを除く。）、熊坂、瓜生野
修善寺東小学校	本立野 419	72-0420	大平、本立野、小立野、日向、加殿、田代
修善寺南小学校	柏久保 425-1	72-0149	修善寺（横瀬）、牧之郷、柏久保、年川、大野
天城小学校	青羽根 41-3	87-0634	湯ヶ島、持越、市山、吉奈、門野原、月ヶ瀬、田沢、矢熊、上船原、下船原、青羽根、雲金、佐野、松ヶ瀬、本柿木、大平柿木
中伊豆小学校	八幡 158-2	83-0024	下白岩、上白岩、関野、城、八幡、梅木、柳瀬、宮上、冷川、徳永、天城山国有地、地藏堂、原保、菅引、中原戸、戸倉野、姫之湯、貴僧坊、筏場

### 中学校

修善寺中学校	柏久保 395-1	72-0219	修善寺小学校、熊坂小学校、修善寺東小学校、修善寺南小学校の通学区
天城中学校	月ヶ瀬 855	85-0075	天城小学校の通学区
中伊豆中学校	八幡 407	83-0032	中伊豆小学校の通学区

### 義務教育学校

土肥小中一貫校	土肥 2701-1	98-0246	土肥・小土肥・八木沢、小下田
---------	-----------	---------	----------------

## 通学補助金交付制度

伊豆市に在住する義務教育期間中で通学距離が片道2km以上ある児童生徒の通学費を補助しています。

#### \*内容

- ・定期券の交付又は補助金の支給を選択することができます。
  - ・定期券を選択し、自宅からバス停・駅まで500m以上ある方には、加えて補助金が支給されます。
- ※通学距離とは、安全で最も経済的な通学路を徒歩により通学した場合の自宅から学校までの距離です。

**問合せ先** 学校教育課 83-5470

## 放課後児童クラブ

小学校の授業終了後または長期の休み期間中、保護者等が就労などで家を留守にするため、児童だけになってしまう小学生が、支援員や友達と安全に過ごす場所です。

### \*対象

小学校1～6年生で、その保護者等が就労等により昼間家庭にいない児童

### \*開設時間

平日（月～金曜日）・・・下校時～ 18:30

土曜日・長期休業中・・・7:30～ 18:30

※日曜・祝日・年末年始はお休み

### \*利用料金

月 5,000 円 兄弟姉妹2人目は 3,500 円（兄弟姉妹同時入所の場合）

おやつ・教材代 月 2,000 円

傷害保険料 月 135 円

※利用料の減免制度あり

問合せ・申込先 学校教育課 83-5470



## 放課後児童クラブ一覧

クラブ名	所在地	電話番号	学区	受付
修善寺小学校放課後児童クラブ(だるまっこクラブ)	修善寺 3244-1	73-1139	修善寺小学校	学校教育課 または 各放課後 児童クラブ
熊坂小学校放課後児童クラブ(くまっこクラブ)	熊坂 708-3	73-2223	熊坂小学校	
修善寺東小学校 放課後児童クラブ (ひがしっこクラブ)	本立野 531-1	72-7755	修善寺東小学校	
修善寺南小学校第1 放課後児童クラブ (こひつじ園)	柏久保 243-2	73-0202	修善寺南小学校	
修善寺南小学校第2 放課後児童クラブ (あゆっこ)	柏久保 1309	72-1740	修善寺南小学校	
土肥放課後児童クラブ (といっこクラブ)	土肥 2701-1	98-3631	土肥小中一貫校	
中伊豆 放課後児童クラブ	八幡 33-1	83-2911	中伊豆小学校	
天城放課後児童クラブ	青羽根 41-3	87-1080	天城小学校	

## 4. 各種支援制度や手当

～ 妊娠を望むご夫婦をサポートします ～

### 不妊・不育症治療費助成

すべての不妊・不育症治療にかかる費用の一部を助成します。

#### \*対象

- ・法律上婚姻している夫婦または事実上婚姻関係にある男女
- ・申請日において1年以上前から継続して伊豆市に住民登録があり、申請後も引き続き伊豆市に居住予定の人
- ・医療保険の被保険者または被扶養者
- ・他の地方公共団体から補助を受けていないこと（静岡県補助は除く）
- ・納めるべき市税全てを完納していること

#### \*給付内容

- ・1年度当たり40万円まで ・助成の対象期間は通算して5年間

#### \*必要書類

- ・不妊・不育症治療費助成金支給申請書 ・医師による不妊・不育症治療受診等証明書
- ・戸籍謄本または全部事項証明書
- ・夫と妻のどちらか一方の住所が市外にある場合、市外の住所を証明する書類
- ・不妊症治療または不育症治療を受けた医療機関発行の領収書（原本）
- ・夫婦の保険証の写し

#### ・同意書

- ・健康保険から不妊・不育症治療にかかる高額療養費や付加給付を受ける場合は、その額が分かる書類

問合せ先 子育て支援課 72-9850

～ 子育て団体を応援します ～

### 子育て団体応援補助金

子育てや育児の悩みなどの情報を共有する場や交流の機会の創出を応援するため、イベントや教室を実施するママたちの団体に対して補助金を交付します。

- ・年度ごとに1団体10万円を限度に支給（補助対象経費の2分の1以内）
- ・年度内2回まで申請できます。

問合せ先 子育て支援課 72-9864

### ママの居場所つくります

妊婦さんや子育て中のママたちの仲間づくり・ママ友とお子さんの交流などを目的に、グループ単位で生きいきプラザおよび土肥支所の一部施設を無料で貸し出します。

問合せ先 子育て支援課 72-9850

## ～ひとり親家庭への支援～

次のような制度がありますので、ひとり親になられた方は、印鑑、マイナンバーがわかるものを持参し、子育て支援課へご相談にお越しください。

### 児童扶養手当

18歳到達後最初の3月31日までの間にある子ども（障害のある子どもは20歳未満）を扶養するひとり親家庭の母または父や、両親のない子どもを養育する人に手当を支給します。所得制限があり支給額は所得に応じて決定します。

\*支給額 5月・7月・9月・11月・1月・3月（それぞれの前月分までを支給）

	手 当 月 額
令和6年10月分まで	・子ども1人の場合 月額 45,500円 ～ 10,740円 ・子ども2人目 10,750円 ～ 5,380円 加算 ・子ども3人目以降 6,450円 ～ 3,230円 加算
令和6年11月分以降 (予定)	・子ども1人の場合 月額 45,500円 ～ 10,740円 ・子ども2人目 10,750円 ～ 5,380円 加算 ・子ども3人目以降 10,750円 ～ 5,380円 加算

問合せ・申請先 子育て支援課 72-9864

### ひとり親家庭等医療費助成事業

世帯全員の所得税が非課税である20歳未満の子どもを扶養しているひとり親家庭や、両親のない子どもの医療費を市が助成する事業です。

問合せ先 子育て支援課 72-9864

### 高等職業訓練促進給付金

ひとり親家庭の人が介護福祉士・看護師・保育士・理学療法士・作業療法士などの資格取得のため、1年以上養成機関で修業する場合に給付金を支給する制度です。

問合せ先 子育て支援課 72-9864

### 自立支援教育訓練給付金

20歳未満の子どもを養育するひとり親家庭の人に、よりよい就業に向けた能力開発のための各種講座受講経費を助成する制度です。

問合せ先 子育て支援課 72-9864





## ～ 障がいのあるこどもの子育て支援 ～

### 特別児童扶養手当

身体または知的、精神に重度または中度の障がいを有する 20 歳未満のこどもを扶養している人に支給します。

★障がいの程度や所得の状況により手当が受けられない場合があります。

\*支給額 1 級・月額 55,350 円 2 級・月額 36,860 円（令和 6 年 4 月現在）

\*支給月 4 月・8 月・11 月（それぞれの前月分までを支給）

問合せ先 社会福祉課 72-9863

### 障害児福祉手当

日常生活において常時介護を必要とする 20 歳未満の在宅重度障がいの人に支給されます。

★障がいの程度や所得の状況により手当が受けられない場合があります。

\*支給額 月額 15,690 円（令和 6 年 4 月現在）

\*支給月 5 月・8 月・11 月・2 月（それぞれの前月分までを支給）

問合せ先 社会福祉課 72-9863

### 重度心身障害者（児）医療費助成

障がいを持つ人の医療費を助成する制度です。保険診療による医療費について、1 カ月 1 医療機関あたり 500 円の負担金を差し引いた金額（薬局分の負担金はなし）を助成します。

★障がいの等級や所得の状況により助成が受けられない場合があります。

★18 歳に達する日以後の最初の 3 月 31 日までは、こども医療費助成制度が優先的に適用されます。

問合せ先 社会福祉課 72-9863

### 療育手帳

知的障がいの人が、生活するうえで援助を受けやすくするために必要な手帳です。

療育手帳は、児童相談所または知的障害者更生相談所で面談を受け「知的障がい」であると判定された場合に交付されます。

問合せ先 社会福祉課 72-9863

### 身体障害者手帳

身体障がいの人が、生活するうえで援助を受けやすくするために必要な手帳です。

交付を受けるには、診断書等必要書類を申請し「身体障がい」であると認定された場合に交付されます。

問合せ先 社会福祉課 72-9863

## 5. 各種子育て相談

### 家庭児童相談室

- ・心身発達についての相談 ・虐待にかかわる相談 ・しつけや性格についての相談
- ・虐待通告 ・家族関係・養護についての相談 ・DVにかかわる相談
- ・不登校や問題行動についての相談
- ・ひとり親家庭におけるこどものいろいろな問題についての相談

**問合せ先** 子育て支援課 72-9870

### 健康相談

保健センターなどで乳幼児及び保護者の心身の健康維持・増進を図るための相談を実施しています。

**\*対象** 就学前までの乳幼児と保護者

**\*会場** ・修善寺生いききプラザ…毎月1回水曜日 9:00～11:00  
・中伊豆ふれあいプラザ…隔月奇数月1回金曜日 9:00～11:00  
・土肥支所…隔月偶数月1回水曜日 9:00～11:00

**\*持ち物** 母子健康手帳

**問合せ先** 子育て支援課 72-9850

### 心理相談

心理士による発達、育児についての相談（予約制）

### 言語相談

言語聴覚士によることばについての相談（予約制）

### 発達相談

医師・心理士による発達についての相談（予約制）

**問合せ先** 心理～発達相談はすべて 児童発達支援センター 73-1160

### 教育相談

- ・児童生徒の教育に関する相談（いじめ・不登校等）

**問合せ先** 各学校または学校教育課 83-5472



## 6. 各種子育て講座・教室

○子育て講座「ほっと」・・・子育て応援講座をおこなっています。

- \*対象 就学前の乳幼児を持つ保護者
- \*期間 毎年10月～11月頃
- \*会場 修善寺生きいきプラザ(予定)

問合せ先 子育て支援課 72-9870



○未就学児親子体操教室

- \*対象 2～3歳になる幼児とその保護者(父母、祖父母)
- \*期間 前期12回・後期12回(程度)

問合せ先 伊豆市スポーツ協会 87-1611



○ちびっこクラブ・・・集団生活を学んだり、日ごろの悩みを相談できる教室です。

- \*対象 健診又は相談にて発達面に心配のある就園前のお子さんとその保護者
- \*会場 修善寺東こども園ホール(原則 第2・4木曜日)

問合せ先 児童発達支援センター 73-1160

○子育ておしゃべりサロン・・・日常の様々な悩みや不安を「おしゃべり」を通してやわらげていく場です。

- \*対象 市内に住む子育て中の保護者・家族
- \*会場 修善寺生きいきプラザ2F和室など
- \*進行 家庭教育支援員

問合せ先 社会教育課 83-5476

### 親子で行ける主な施設

- 公園など
  - ・丸山スポーツ公園・・・八木沢 1361-1 99-0798
  - ・松原公園・・・土肥 2656-1
  - ・天城ふるさと広場・・・上船原 1120-1 87-1800
  - ・狩野川記念公園・・・熊坂 512-1 72-7379
  - ・修善寺自然公園・・・修善寺 3690
  - ・修善寺虹の郷・・・修善寺 4279-3 72-7111
  - ・六仙の里・・・城 1041 83-4670
  - ・南小記念広場・・・八木沢 1445-1

- 体育館
  - ・天城ドーム・・・上船原 1120-1 87-1800
  - ・狩野ドーム・・・青羽根 89 87-1611
  - ・中伊豆社会体育館・・・上白岩 420-1 99-9210

- 図書館
  - ・修善寺図書館・・・小立野 66-1 72-9868

・土肥図書館	・土肥 670-2	98-3109
・天城図書館	・湯ヶ島 117-2	85-2611
・中伊豆図書館	・八幡 500-1	83-5208

## ●図書館でのお話会

各図書館では、手遊びや絵本の読み聞かせなどを行なっています。

- ・修善寺図書館 ◇小さい子のおはなし会（0歳～3歳）
  - \*曜日 毎週水曜日
  - \*時間 10時～10時30分
  - \*場所 視聴覚室
- ◇ベビータイム（0歳～3歳）
  - \*曜日 毎月第2水曜日
  - \*時間 10時30分～11時30分
  - \*場所 視聴覚室
- ◇日曜日のおはなし会（小学生以下）
  - \*曜日 毎週日曜日
  - \*時間 10時～16時（カウンターで声をかけて下さい）
  - \*場所 おはなしのくに（図書館内）
- ・土肥図書館 ◇土曜日のおはなし会（小学生以下）
  - \*曜日 第2・4土曜日
  - \*時間 10時30分～11時
  - \*場所 土肥支所4階読書室
- ・天城図書館 ◇うりぼうおはなしかい（0歳～3歳）
  - \*曜日 第2木曜日
  - \*時間 10時30分～10時50分
  - \*場所 絵本コーナー（図書館内）
- ◇おはなし会（3歳～小学生）
  - \*曜日 第3土曜日
  - \*時間 10時30分～11時
  - \*場所 絵本コーナー（図書館内）
- ・中伊豆図書館 ◇おはなしタイム baby ♪（0歳～3歳）
  - \*曜日 第2火曜日
  - \*時間 10時30分～10時50分
  - \*場所 絵本コーナー（図書館内）
- ◇おはなしタイム（3歳～小学生）
  - \*曜日 第4土曜日
  - \*時間 10時30分～11時
  - \*場所 絵本コーナー（図書館内）



図書館だより  
QRコード

問合せ先 各図書館

相談窓口 / \*明らかに重症の場合は **迷わず119番!**

## 静岡こども救急電話相談

**24時間対応**

プッシュ回線の固定電話・携帯電話… 局番なし # **8000**  
ダイヤル回線の固定電話・IP 電話…… **054-247-9910**

\*夜間、こどもの急な発熱、怪我等でお困りのとき、  
周りに相談できる人がいなくて不安なとき、  
救急病院に受診させるべきか迷われている時にご利用ください。  
専門家である看護師や小児科医から電話でアドバイスが受けられます。

**最新の情報は、下のホームページからご確認ください。**

**伊豆市ホームページ**

<http://www.city.izu.shizuoka.jp/>

### 伊豆市子育てガイドブック

発行 2024年4月  
編集 伊豆市健康福祉部 子育て支援課  
〒410-2413  
伊豆市小立野38-2  
TEL 0558-72-9864  
FAX 0558-72-1196

無料で楽しめる！ 土日祝日もOK！

# 室内キッズスペース

問合せ 子育て支援課 ☎ 0558(72)9864

雨の日や休日でも子どもたちが安心して遊べる、市内の主な室内スペースをご紹介します。ぜひご活用ください。

## 1 東京ラスク 伊豆ファクトリー



開館時間 10～17時  
休館日 年中無休  
住所 伊豆市市山550番地  
連絡先 0558-85-0232

### 明るくて広い室内

滑り台やおままごとセット、絵本が設置されています。授乳やおむつ替えスペースもあります。



### 工場見学ができる！

工場がガラス張りになっているので、店内からラスクを製造しているところを見学できます。

店長からひとこと



遠藤店長

授乳やおむつ替えが出来るベビースペースを設けたキッズルームもあります。雨の日でも安心してご利用ください。

## 2 クリーンセンターいづ



開館時間 9～17時  
休館日 12月31日、1月1～2日  
住所 伊豆市佐野456番地  
連絡先 0558-99-9572

### 施設見学ができる！

ごみクレーンが動く様子を見たり、模型・パネル展示による環境学習ができます。



### 開放感のあるキッズスペース

砂遊びセットやおセロ、将棋、テレビがあります。ロビーは飲食可。外には、芝生広場も。

所長からひとこと

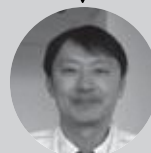

浅野所長

フリー Wi-Fi をご用意しています。お子さんと保護者が遊んで、休憩もできる施設を目指しています。

## 3 修善寺 虹の郷



開館時間 10～17時(10～3月は16時)  
休館日 公式ホームページで要確認  
住所 伊豆市修善寺4279番地の3  
連絡先 0558-72-7111

### 鉄道模型ジオラマで遊べる

鉄道模型の運転体験を楽しめます(別途料金)。現在、改修工事中。(3月下旬ごろまで)



### ホッとできる休憩所

電車のおもちゃや滑り台、ジャングルジムなどがあります。飲食可。

支配人からひとこと



山下総括支配人

三世代で楽しめる、SLとお花の国を目指しています。市民の皆さんは無料で入園できるので、ぜひ遊びに来てください。

子育て支援センターでも天候に関わらず遊ぶことができ、随時イベントも開催しています(土日祝休み)。場所などの詳細は、ホームページをご覧ください。



▲市ホームページ